

PLANTA DE INTERVENCIÓN
CONSULTORIO DE NUTRICIÓN BARRIOS
Esc 1:50

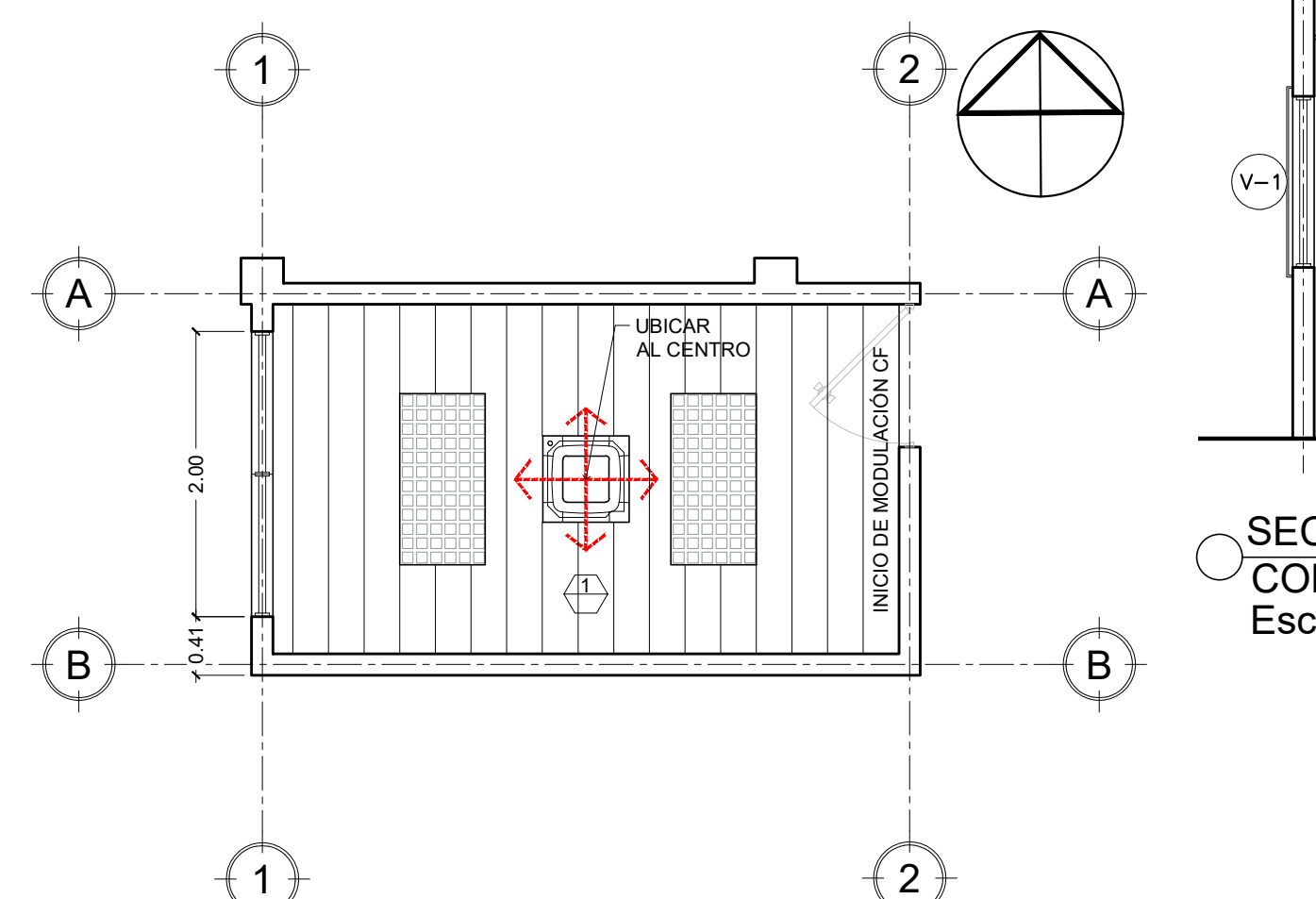

PLANTA DE CIELO REFLEJADO
CONSULTORIO DE NUTRICIÓN BARRIOS
Esc 1:50

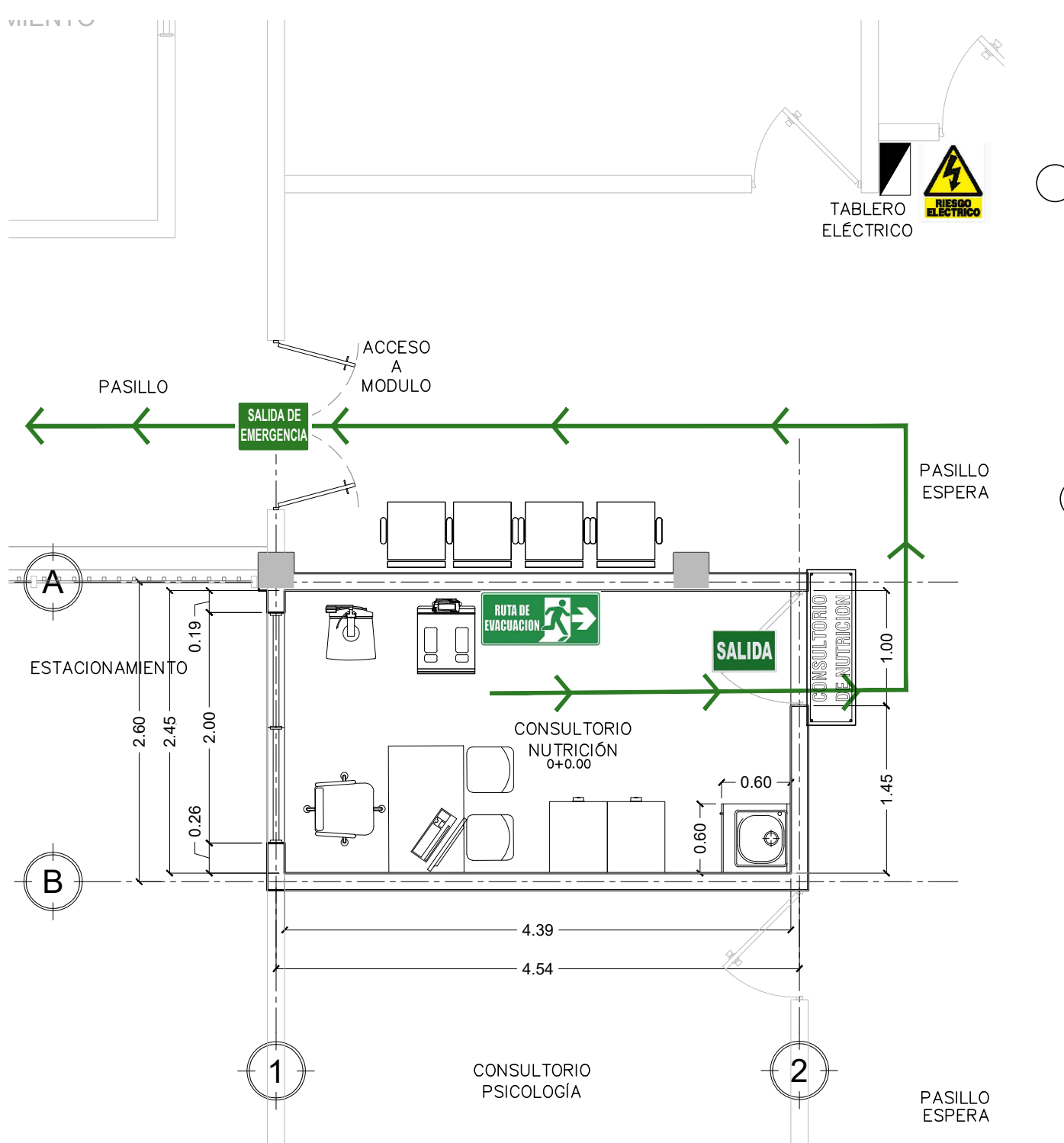

PLANTA DE SEÑALIZACIÓN Y RUTA DE EVACUACIÓN
CONSULTORIO DE NUTRICIÓN BARRIOS
Esc 1:50

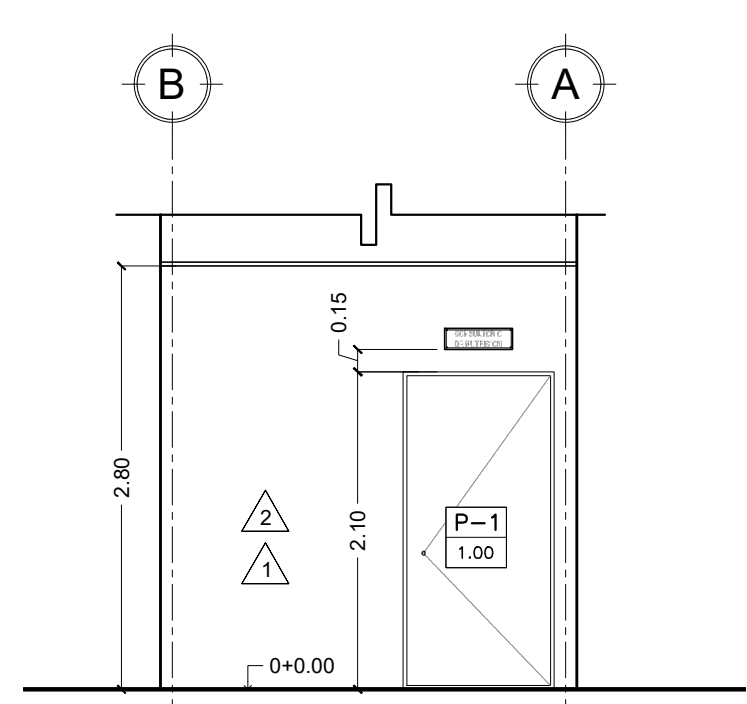

ELEVACION ORIENTE - FACHADA DE ACCESO
CONSULTORIO DE NUTRICIÓN BARRIOS
Esc 1:50

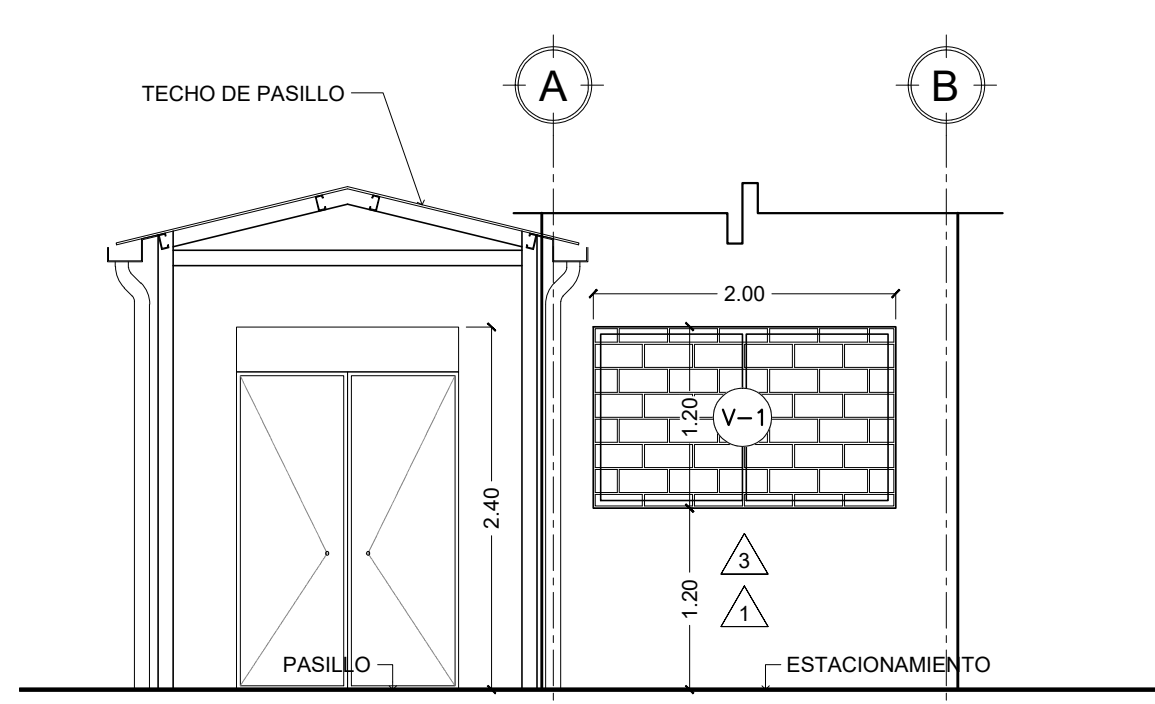

ELEVACIÓN EXTERIOR PONIENTE - ACCESO A MÓDULO
CONSULTORIO DE NUTRICIÓN BARRIOS
Esc 1:50

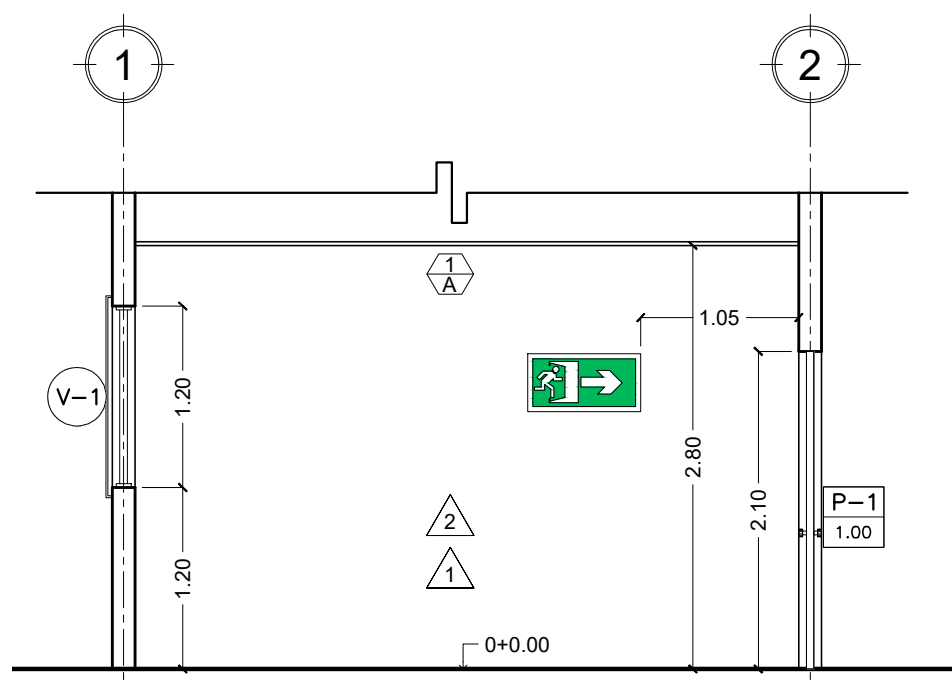

SECCIÓN A-A/ INTERVENCIÓN
CONSULTORIO DE NUTRICIÓN BARRIOS
Esc 1:50

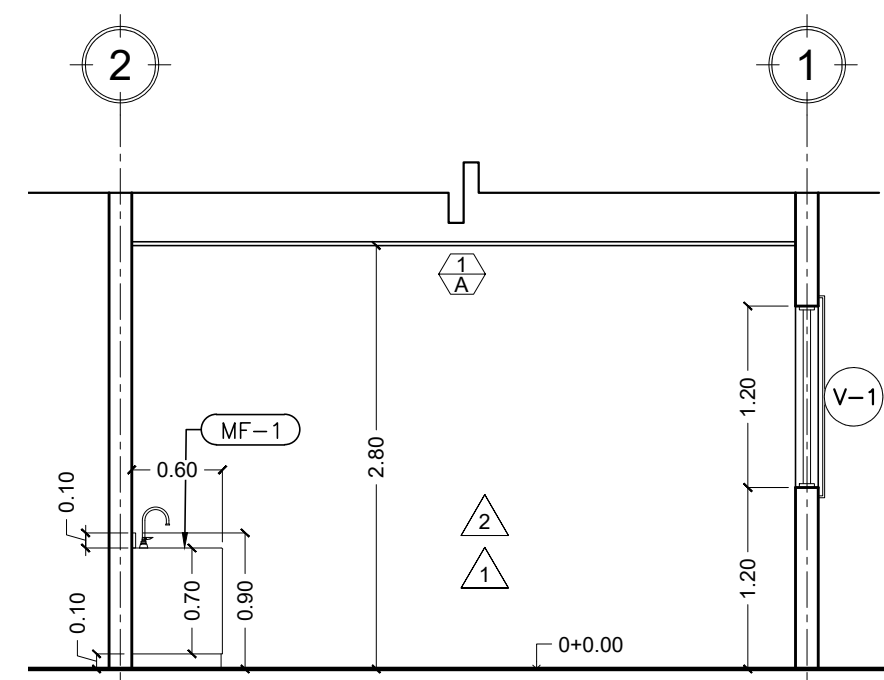

SECCIÓN B-B/ INTERVENCIÓN
CONSULTORIO DE NUTRICIÓN BARRIOS
Esc 1:50

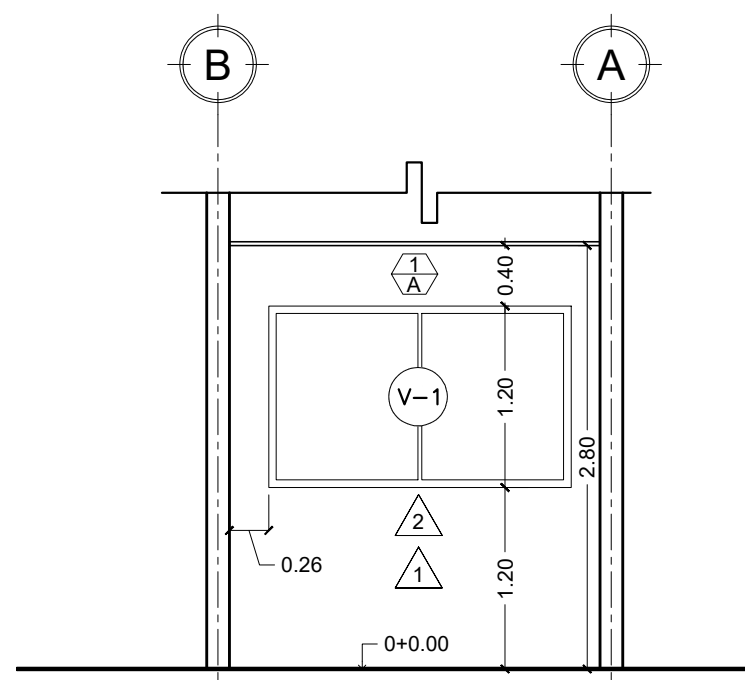

SECCIÓN 1-1/ INTERVENCIÓN
CONSULTORIO DE NUTRICIÓN
Esc 1:50

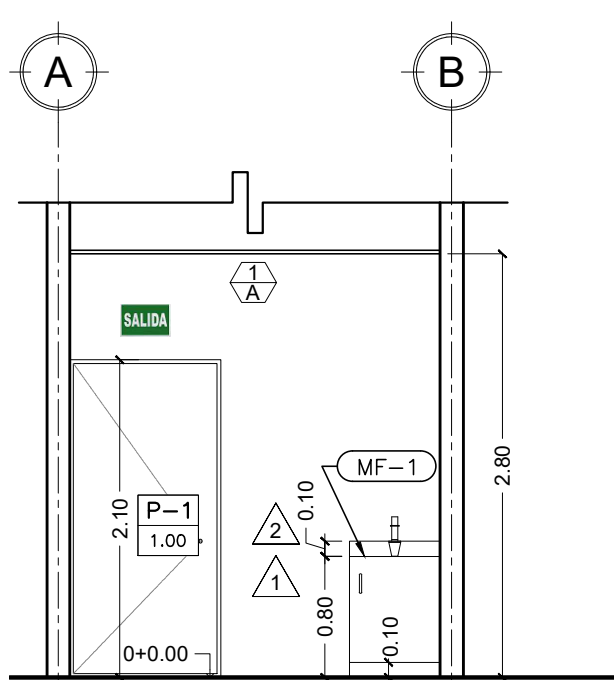

SECCIÓN 2-2/ INTERVENCIÓN
CONSULTORIO DE NUTRICIÓN
Esc 1:50

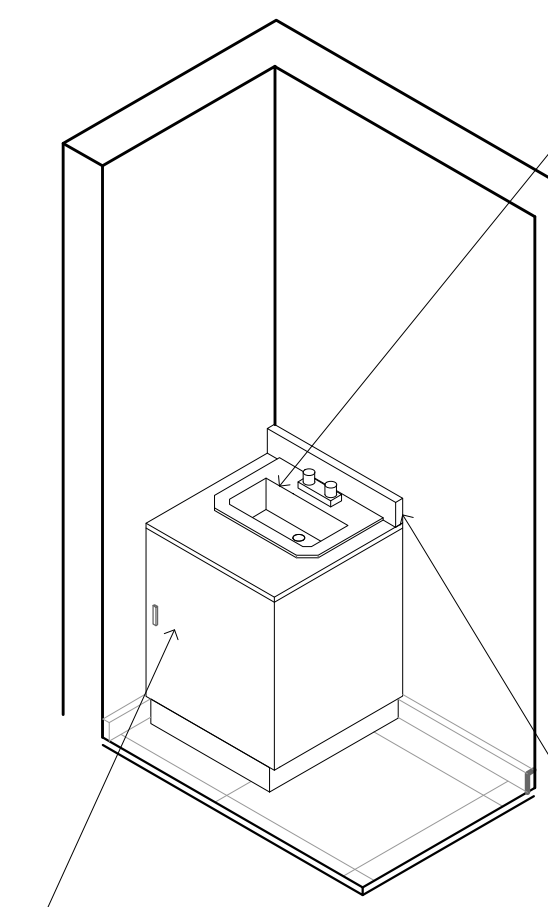

DETALLE TIPO DE RÓTULO
IDENTIFICACIÓN DE ESPACIOS
Esc 1:25

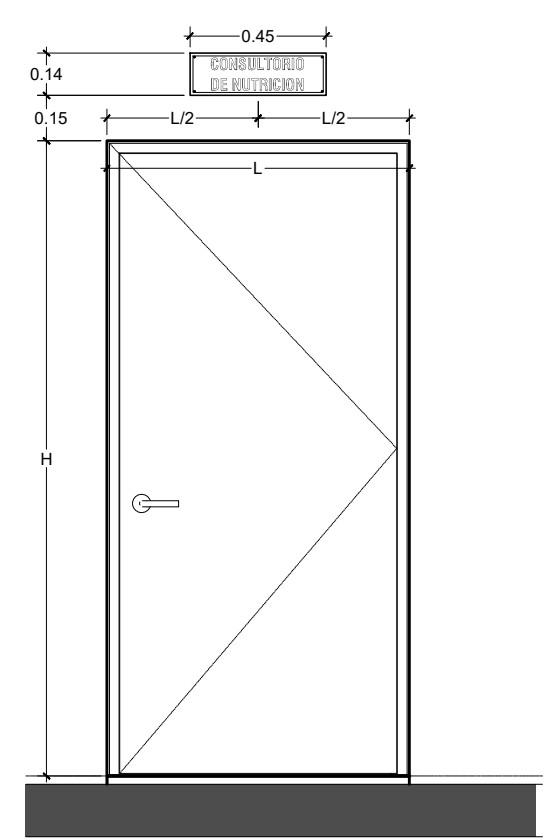

UBICACIÓN DE RÓTULO
Esc 1:25

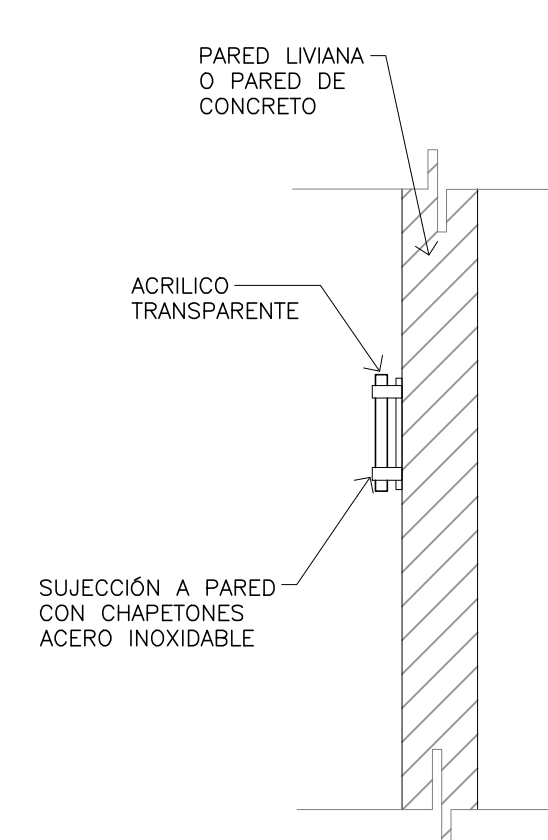

DETALLE LATERAL DE RÓTULO
Esc 1:10

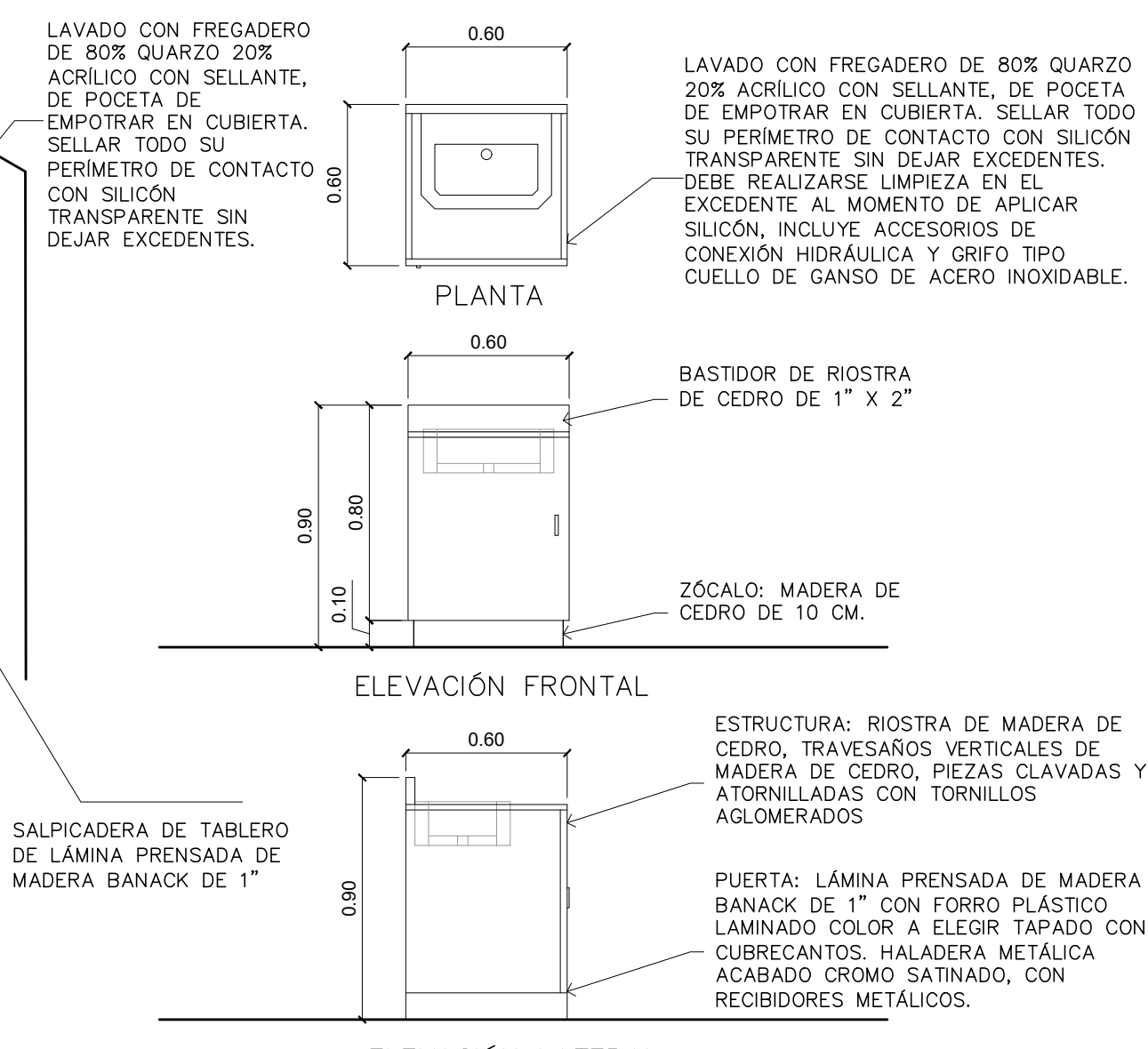

DETALLE MUEBLE FIJO MF-01
CONSULTORIO DE NUTRICIÓN - US SONSONATE
Esc 1:25



ROTULACIÓN DE ESPACIOS
IMAGEN DE REFERENCIA

CLAVE	CANTIDAD	REPISA	DIMENSIONES		AREA	No DE CUERPOS
			ANCHO	ALTO		
V-1	1	1.20	2.00	1.20	2.40	2

VENTANA CORREDIZA EXISTENTE A MANTENER:
LIMPIEZA DE VIDRIO Y MANUETERIA DE ALUMINIO LADO EXTERIOR E INTERIOR.
BALCÓN DE VENTANA A MANTENER:
LIJADO Y CEPILLADO DE PINTURA EXISTENTE Y POSTERIOR APLICACIÓN DE ANTICORROSIVO Y DOS MANOS DE PINTURA ESMALTE COLOR AZUL NAVAL.

INCLUYE SUMINISTRO E INSTALACIÓN DE DOS CORTINAS DE TELA TIPO PERSIANA "ROLLER ECLIPSE": CORTINA ROLLER DE DOBLE TELA DE POLIESTER SUPERPUESTA CON FRANJAS OPACAS Y TRANSPARENTES, FRANJAS INTERPUESTAS HORIZONTALMENTE, SISTEMA DE OPERACIÓN DE CADENA E HILO DE ALTA RESISTENCIA. COLOR FINAL A DEFINIR POR EL PROPIETARIO, DIMENSIONES 1.00 M DE ANCHO X 1.80 M DE ALTO.

CUADRO DE PUERTAS P-X					
CLAVE	CANTIDAD	DIMENSIONES		No DE HOJAS	
		ANCHO	ALTO		
P-1	1	1.00	2.10	1	

PUERTA EXISTENTE A MANTENER Y READECUAR:
DESINSTALACIÓN DE CHAPA EXISTENTE Y SUMINISTRO INSTALACION DE CHAPA DE PALANCA DE USO PESADO, SUSTITUCIÓN DE BISAGRAS EXISTENTES POR 3 BISAGRAS NUEVAS TIPO ALCAYATE DE 4", INCLUYE SUMINISTRO E INSTALACIÓN DE TOPE AL PISO Y APLICACIÓN DE PINTURA DE ESMALTE CON SOPLETE COLOR AZUL NAVAL.

CUADRO DE ACABADOS	
CLAVE	PAREDES
1	RESANES DE PAREDES CON MASILLA
2	SUMINISTRO Y APLICACIÓN DE DOS MANOS DE PINTURA ACRILICA LÁTEX, INCLUYENDO CUADRADOS DE PUERTAS Y VENTANAS.
CLAVE	PISOS
A	LIMPIEZA DE PISO EXISTENTE
CLAVE	CIELOS
1	CIELO FALSO PVC DE 0.25 M X 6.00 M, ESPESOR DE 6.5 MM (TIPO TABILLA) CON RESISTENCIA AL IMPACTO, A LA TRACCIÓN, INFLAMABILIDAD Y RESISTENCIA A LOS HONGOS INSTALADA EN PERIFERÍA DE ALUMINIO TIPO PESADO (ÁNGULOS, TEE, CRUCEROS OMEGAS, UNIONES PVC); ADÉMÁS DE LA APERTURA DE HUECOS E INSTALACIÓN DE CONTRAMARCOS DE PERFILERÍA, PARA LUMINARIAS.

CUADRO DE MOBILIARIO FIJO MF-X	
CLAVE	DESCRIPCION
MF-1	MUEBLE MF-01 (0.60 m x 0.60 m) LAVADO CON FREGADERO DE SUBMONTAR, POCETA 80% CUARZO, 20% ACRILICO CON SELLANTE, PUERTAS DE LÁMINA PRENSADA DE MADERA BANACK DE 1" CON FORRO DE PLÁSTICO LAMINADO COLOR A ELEGIR TAPADO CON CUBRE CANTOS; HALADERAS METÁLICAS ACABADO CROMO SATINADO, CON RECIBIDORES METÁLICOS; SALPICADERA DE TABLERO LÁMINA PRENSADA DE MADERA BANACK DE 1"

RÓTULO DE IDENTIFICACIÓN:

- SERÁ CON BASE DE ALUMINIO, LETRAS EN ACRÍLICO COLOR NEGRO Y PANTALLA ACRÍLICA TRANSPARENTE CON CHAPETONES DE ACERO INOXIDABLE PARA SU SUJECCIÓN.
- EL CONTRATISTA DEBERÁ CONSIDERAR TODOS LOS ELEMENTOS NECESARIOS PARA LA INSTALACIÓN DEL RÓTULO YA SEA QUE SE INSTALE SOBRE PARED DE BLOQUE, DIVISIÓN LIVIANA O SOBRE VIDRIO EN EL CASO DE PUERTAS O DIVISIONES.
- EL TAMAÑO DE LAS LETRAS SERÁ ACORDE AL TAMAÑO DEL RÓTULO PROCURANDO QUE TODOS LOS RÓTULOS SE VEAN DE MANERA UNIFORME. EL TAMAÑO DEL RÓTULO PODRÁ VARIAR DE ACUERDO A LO LARGO DEL NOMBRE DEL AMBIENTE.
- LA TIPOLOGÍA DE LETRA SERÁ APROBADA POR EL SUPERVISOR DE LA OBRA.

CUADRO DE SIMBOLOGÍA Y DESCRIPCIÓN DE SEÑALÉTICA						
SEÑALES DE SALVAMENTO O EMERGENCIA						
SEÑAL	SIMBOLOGÍA	FONDO	TEXTO	ÍCONO	MATERIAL E INSTALACIÓN	UBICACIÓN
RUTA DE EVACUACIÓN		VERDE	BLANCO	BLANCO	MATERIAL: RÓTULO ELABORADO DE LÁMINA DE PVC DE 1/4", ARTE Y SIMBOLOGÍA REALIZADA EN VINIL ADHESIVO CALIDAD 3M O SIMILAR, RECORTE EN FLUTER COMPUTARIZADO.	SERÁ SERÁ UBICADA EN PAREDES INTERIORES DE PASILLOS DE CIRCULACIÓN A UNA ALTURA DE 2.00m
SALIDA		VERDE	BLANCO	BLANCO		SERÁ SERÁ UBICADA SOBRE CARGADERO DE PUERTA DE SALIDA, A UNA ALTURA DE 0.15 M, MEDIDA A PARTIR DEL MARCO DE PUERTA SUPERIOR.
SALIDA DE EMERGENCIA		VERDE	BLANCO	BLANCO	SUJECCIÓN: 4 TORNILLOS NIQUELADOS DE CABEZA PLANA DE 8" DE 38.1mm (1.5"), ARANDELA PLÁSTICA TRANSPARENTE Y ANCLAS PLÁSTICAS, UBICADOS EN CADA UNA DE LAS ESQUINAS DEL RÓTULO.	SERÁ SERÁ UBICADA SOBRE CARGADEROS DE PUERTAS DE SALIDAS DE EMERGENCIA, A UNA ALTURA DE 0.15 M, MEDIDA A PARTIR DEL MARCO DE PUERTA SUPERIOR.
RIESGO ELÉCTRICO		BLANCO	NEGRO	ROJO Y NEGRO		SERÁ SERÁ UBICADA A UNA ALTURA DE 1.70M DONDE SE UBIQUE EL TABLERO ELÉCTRICO, SIEMPRE QUE HAYA ESPACIO DISPONIBLE PARA COLOCARSE.
INDICADOR DE RUTA DE EVACUACIÓN		VERDE	BLANCO	BLANCO	INDICADOR DE RUTA DE EVACUACIÓN NO VISIBLE EN EL PROYECTO, ESTAS PERMITEN INDICAR LA UBICACIÓN DE LUMINARIAS Y SALIDAS DE EMERGENCIA LIBRES DE OBSTÁCULO.	

NOTAS GENERALES.

DIMENSIONAMIENTO:
LAS DIMENSIONES SE HAN CONSIDERADO TOMANDO UNA DISTANCIA DE OBSERVACIÓN ENTRE 10 A 15 m.

MANTENIMIENTO DE LA SEÑALIZACIÓN:
PARA EL MANTENIMIENTO DE LA SEÑALIZACIÓN SE DEBE ESTABLECER UN PROGRAMA DE REVISIONES PERIÓDICAS, PARA CONTROLAR EL CORRECTO ESTADO DE LA MISMA, HAY QUE CONSIDERAR QUE SI SURGEN MODIFICACIONES EN LAS ACTIVIDADES REALIZADAS, SE DEBERÁN INCORPORAR LAS EVALUACIONES PERTINENTES Y AGREGAR LA SEÑALIZACIÓN NECESARIA PARA SU CORRECTA IDENTIFICACIÓN.

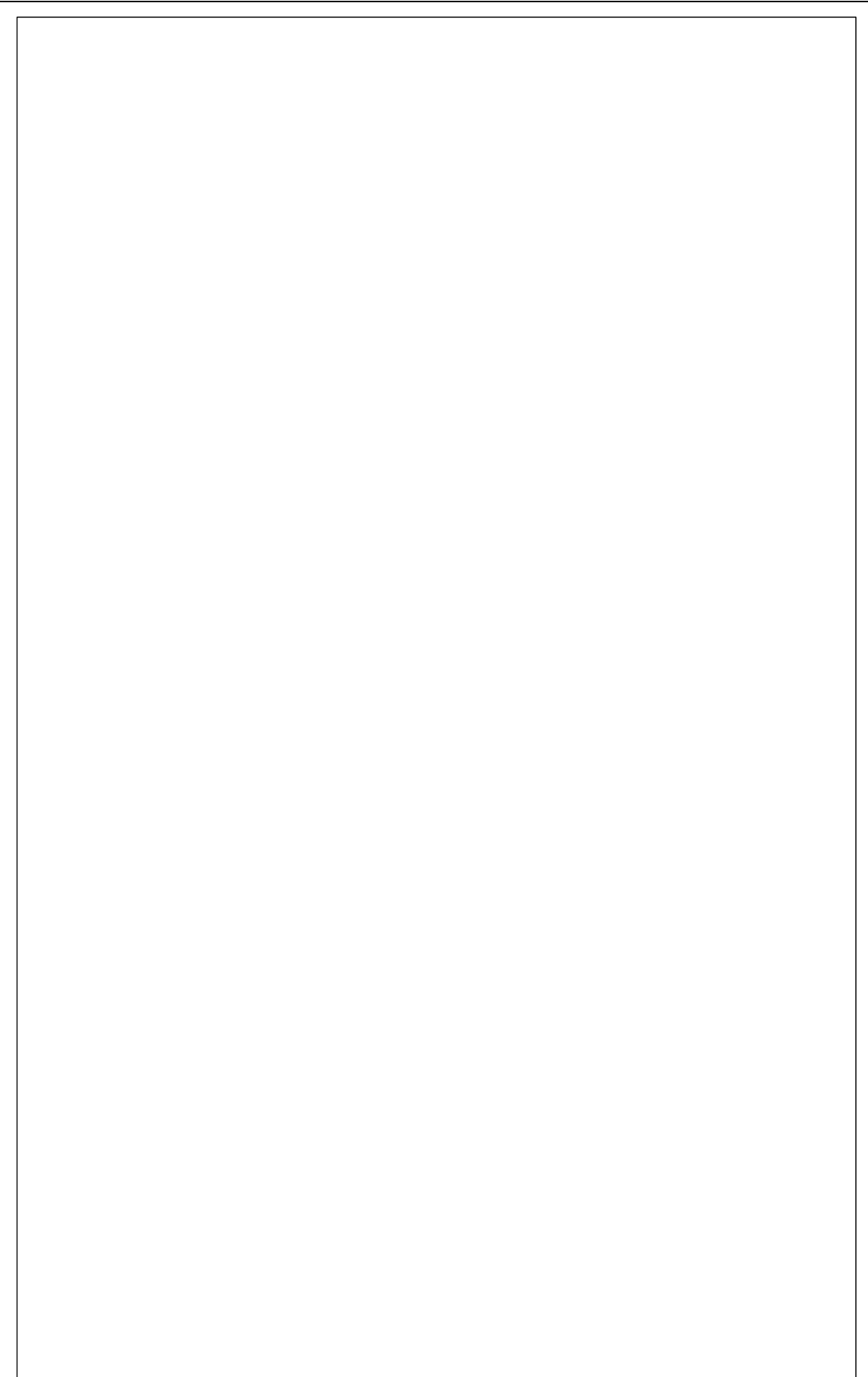
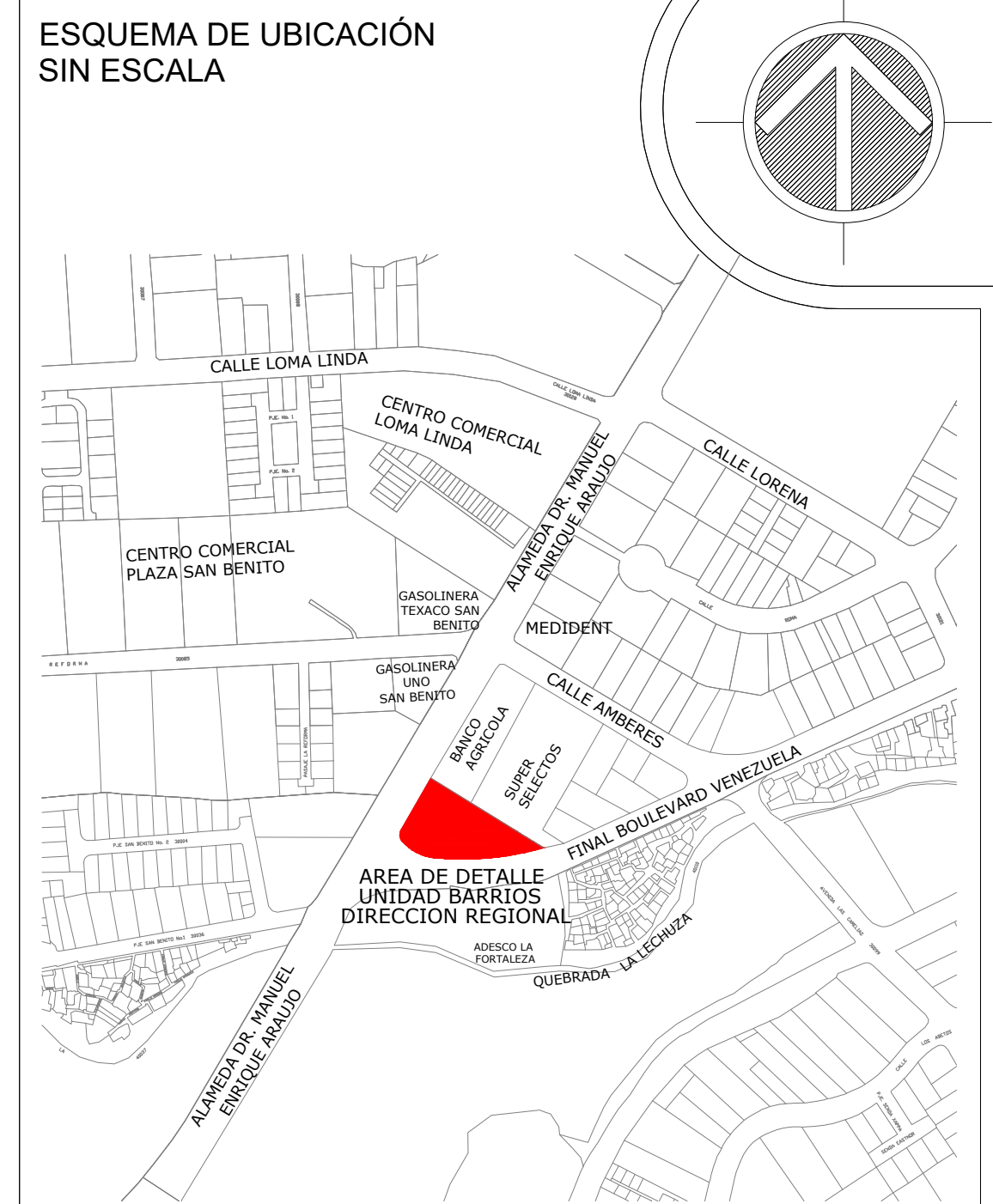

REPÚBLICA DE EL SALVADOR MINISTERIO DE SALUD		
PROYECTO: "ADECUACIÓN Y REHABILITACIÓN DE INFRAESTRUCTURA PARA CONSULTORIOS DE NUTRICIÓN LOTE 2"		
CONCURSO No:		
CONTENIDO: PLANOS DE INTERVENCIÓNES A REALIZAR UNIDAD DE SALUD ESPECIALIZADA BARRIOS		
DISEÑO ARQUITECTÓNICO: UGGPI-CSJ	DISEÑO ESTRUCTURAL: UGGPI-CSJ	REVISO Y APROBO: UGGPI-CSJ
DISEÑO ELÉCTRICO: UGGPI-CSJ	DISEÑO HIDRÁULICO: UGGPI-CSJ	
ESCALA: INDICADAS	FECHA: ABRIL 2025	HOJA No: 03/04